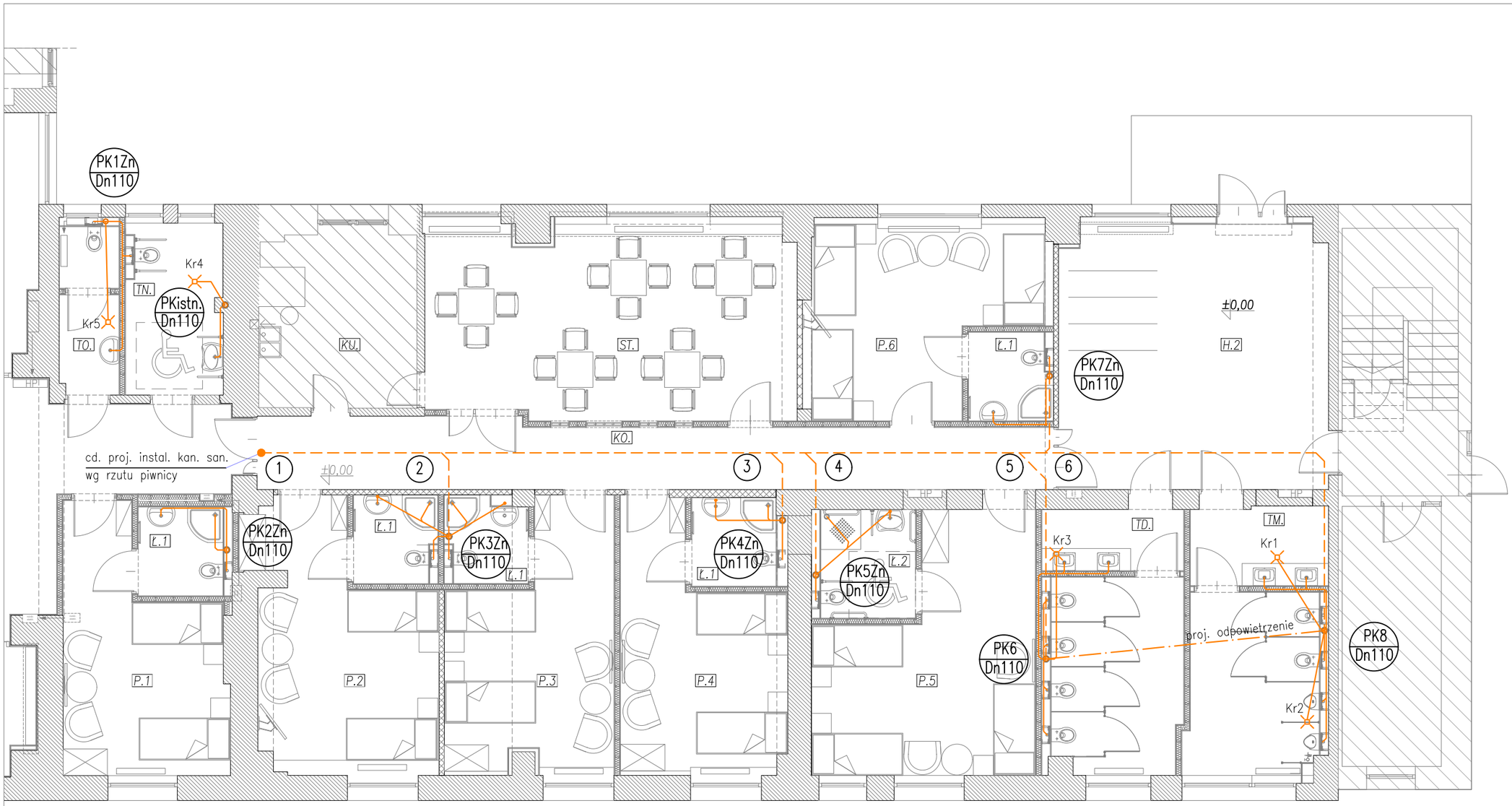

LP.	SYMBOL	RODZAJ POMIESZCZENIA	POWIERZCHNIA [m2]
1.	WI.	WIATROŁAP	11,92
2.	H.1	HOLL 1	46,68
3.	REC	RECEPCJA	9,23
4.	P.1 + Ł.1	POKÓJ 1	21,82
5.	P.2 + Ł.1	POKÓJ 2	23,81
6.	P.3 + Ł.1	POKÓJ 3	22,63
7.	P.4 + Ł.1	POKÓJ 4	21,97
8.	P.5 + Ł.2	POKÓJ 5	31,08
9.	TD.	TOALETA DAMSKA	17,37
10.	TM.	TOALETA MĘSKA	17,58
11.	H.2	HOLL 2	36,13
12.	P.6 + Ł.1	POKÓJ 6	23,88
13.	ST.	STOŁÓWKA	35,62
14.	KU.	KUCHNIA	12,94
15.	TN.	TOALETA DLA NIEPEŁNOSPRAWNYCH	8,27
16.	TO.	TOALETA OGÓLNA	4,89
17.	KO.	KORYTARZ	26,75
SUMA POWIERZCHNI:			372,56

LEGENDA:

projektowana instalacja kan. san.

projektowana instalacja kan. san. prowadzona pod posadzką parteru

PKistn. – istniejący pion instalacji kanalizacji sanitarnej

PK1...PK8 – projektowane piony instalacji kanalizacji sanitarnej

UWAGI:

1. Przed przystąpieniem do realizacji należy bezwzględnie sprawdzić lokalizację istniejącego pionu PKistn. celem potwierdzenia możliwości wpięcia projektowanej instalacji kan. san.
2. Zestawienie i dobór armatury i całego montażu wg. proj. architektury
3. Przed przystąpieniem do realizacji należy bezwzględnie sprawdzić posadowienie oraz lokalizację istniejących fundamentów celem potwierdzenia możliwości wykonania projektowanych poziomów instalacji kanalizacji sanitarnej po trasie i na rzędnej jak w projekcie.

ZBP ZESPÓŁ BIUR PROJEKTOWYCH
Zespół Biur Projektowych
ul. Świętokrzyska 12,
30 - 015 Kraków,
tel./fax (12) 423 47 39
+48 607 616 222
+48 692 299 165
e - mail: biuro@wolarek-zatorowski.eu
www.wolarek-zatorowski.eu

Temat:	Roboty budowlane polegające na remoncie pomieszczeń parteru w budynku MODR zlokalizowanym przy ul. Osiedlowej 9 w Karniowicach.
Inwestor:	Małopolski Ośrodek Doradztwa Rolniczego ul. Osiedlowa 9, 32-082 Karniowice
Adres:	ul. Osiedlowej 9, Karniowice
Projektant:	mgr inż. Piotr Wiewiórski MAP/0121/POOS/06
Sprawdzający:	mgr inż. Agnieszka Wiewiórska MAP/0153/POOS/07
Tytuł:	RZUT PARTERU - instalacje kanalizacji sanitarnej

Data:	Branża:	Faza:	Skala:	Nr rysunku:
04.2021	SANITARNA	PROJEKT BUDOWLANY	1:100	IS-01